

INFORMAZIONI PERSONALI

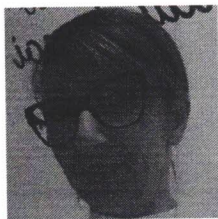

FRANCESCA PUTIGNANO

VIA SAN LORENZO DA BRINDISI, N.32 72013 Ceglie Messapica (BR)

3270932411

fraputignano77@gmail.com

Sesso Femmina | Data di nascita 08/01/1977 | Nazionalità ITALIANA

OCCUPAZIONE DESIDERATA

disponibilita' immediata

ESPERIENZA PROFESSIONALE

giugno 2023 - dicembre 2023

Addetta operatore socio sanitarioVilla degli ulivi società cooperativa sociale onlus
Brindisi (BR)

Assistente socio-sanitaria ai pazienti in situazione di fragilità.

luglio 2022 - agosto 2022

Addetta socio sanitariaOLTRE L'ORIZZONTE
Brindisi (BR)

Affiancamento al tutor nello svolgimento delle attività previste dal progetto formativo.

aprile 2022 - settembre 2022

Addetta mescitavinoMASSERIA TRITICUM
Francavilla Fontana (BR)

Addetta ad accogliere i clienti, illustrare la carta dei vini e consigliare abbinamenti con i piatti

agosto 2020 - novembre 2020

Addetta confezionamento uvaLI TURRI
Noicattaro (BA)

Addetta alla preparazione del prodotto (pulitura, selezione), le operazioni di linea (riempimento, pesatura, etichettatura di vaschette/sacchetti/cestini), l'imballaggio finale (casce, pedane).

giugno 2020 - settembre 2021

Addetta mescitavinoMASSERIA TRAIETTA
Bari (BA)

Addetta nel consigliare ai clienti sulla scelta dei vini, gestire la carta dei vini.

gennaio 2017 - dicembre 2017

Addetta al ricevimentoPALAZZO VIRGILIO
Brindisi (BR)

Addetta all'accoglienza e l'assistenza di clienti/visitatori, la gestione di prenotazioni, centralino e corrispondenza, e compiti amministrativi di base come archiviazione e gestione

appuntamenti.

novembre 2016 - marzo 2017

Addetta aiuto alla cucina

OSTERIA DA GIUSEPPE
Ceglie Messapica (BR)

Addetta alla preparazione e pulizia delle materie prime (lavare, pelare, tagliare), il supporto al cuoco nella preparazione dei piatti (salse, basi), la gestione e pulizia della cucina e delle attrezzature, il rifornimento di dispensa e celle frigorifere, e la collaborazione nella presentazione e impiattamento, sempre sotto la supervisione dello chef.

gennaio 2015 - dicembre 2016

Addetta cameriere di sala

LE DUNE 4 STELLE
Fasano (BR)

Addetta all'accoglienza dei clienti, la preparazione della sala (mise en place), la presentazione dei menu, la presa delle ordinazioni, il servizio di cibi e bevande coordinandosi con la cucina, la gestione dei pagamenti e la pulizia e riassetto dei tavoli e della sala alla fine del servizio.

gennaio 2002 - dicembre 2012

Addetta cameriera di sala

GESTIMAXSRL
Torino (TO)

Addetta ad accogliere i clienti e accompagnarli al tavolo, prendere le ordinazioni e trasmetterle alla cucina.

ISTRUZIONE E FORMAZIONE

febbraio 2023 - febbraio 2024

Qualifica professionale: OPERATORE SOCIO SANITARIO
ASEC "CAMPOBASSO"

settembre 1997 - luglio 1998

Diploma scuola secondaria:
I.T.C GIOVANNI CALO' "FRANCAVILLA FONTANA"

dicembre 2022 - dicembre 2022

FORMAZIONE PER OPERATRICE SOCIALE ANTIVIOLENZA
A.S.S.E a.p.s ACCADEMIA DI SVILUPPO SOCIO-EDUCATIVO

ottobre 2022 - ottobre 2022

FORMAZIONE E AGGIORNAMENTO ALIMENTARISTA
ASEC FORMAZIONE

marzo 2022 - aprile 2022

OPERATORE PER ASSISTENTE AI DISABILI
ALI S.P.A ENTE YOUS

marzo 2022 - marzo 2022

OPERATORE DI SPORTELLO ANTIVIOLENZA
ASPORIGENE

gennaio 2022 - gennaio 2022

FORMAZIONE SULLA SALUTE E SICUREZZA SUL LAVORO
ETICA S.P.A

novembre 2021 - gennaio 2023

OPERATORE SOCIO SANITARIO
ASEC FORMAZIONE

maggio 2019 - maggio 2019

AGGIORNAMENTO IGIENE ALIMENTARE "HCCP"
HOTEL AQUILA AZZURRA

gennaio 2019 - dicembre 2019

FORMAZIONE DEL DISTURBO DELLO SPETTRO AUTISTICO
A.S.S.E a.p.s ACCADEMIA DI SVILUPPO SOCIO-EDUCATIVO

aprile 2018 - aprile 2018

ALTA CAFFETTERIA
QUARTA CAFFE'

febbraio 2017 - luglio 2017

RECEPTIONIST DI STRUTTURE ALBERGHIERE
DEMETRA

COMPETENZE PERSONALI

Lingua madre ITALIANA

Altre lingue

INGLESE

TEDESCO

COMPRESIONE		PARLATO		PRODUZIONE SCRITTA
Ascolto	Lettura	Interazione	Produzione orale	
C1	C1	C1	C1	C1
A2	A2	A2	A2	A2

Livelli: A1 e A2: Utente base - B1 e B2: Utente autonomo - C1 e C2: Utente avanzato
Quadro Comune Europeo di Riferimento delle Lingue

Competenze comunicative

Ottime capacità comunicative di lavorare in un team per raggiungere degli obiettivi, predisposizione ai rapporti umani.

Competenze organizzative e gestionali

Ottime capacità organizzative, precisione, flessibilità, creatività, apertura e disponibilità.

Competenze informatiche

TIPOLOGIA	CONOSCENZA	LIVELLO
Sistemi operativi	INTERNET	Buono
Sistemi operativi	POSTA ELETTRONICA	Buono
Sistemi operativi	PACCHETTO OFFICE	Buono

Altre competenze

Professionista affidabile e paziente, con una solida esperienza nell'assistenza agli anziani e alle persone con disabilità.
Dotata di eccellenza conoscenza delle normative igienico-sanitario e comprovata capacità nella gestione dei conflitti.
Comunicativa ed empatica, in grado di instaurare rapporti di fiducia a garantire un supporto personalizzato.
Determinata nella formazione continua per offrire un servizio sempre aggiornato e di qualità, con una spiccata resistenza allo stress e un approccio attento e professionale in ogni situazione.

Patente di guida

U18B70099U - Automunito

ULTERIORI INFORMAZIONI

PATENTE
AM - B

Autorizzo il trattamento dei dati personali contenuti nel mio curriculum vitae in base all'art. 13 del D. Lgs. 196/2003 e all'art. 13 del Regolamento UE 2016/679 relativo alla protezione delle persone fisiche con riguardo al trattamento dei dati personali.